

Barcelona

Urban Spaces
1981-1996

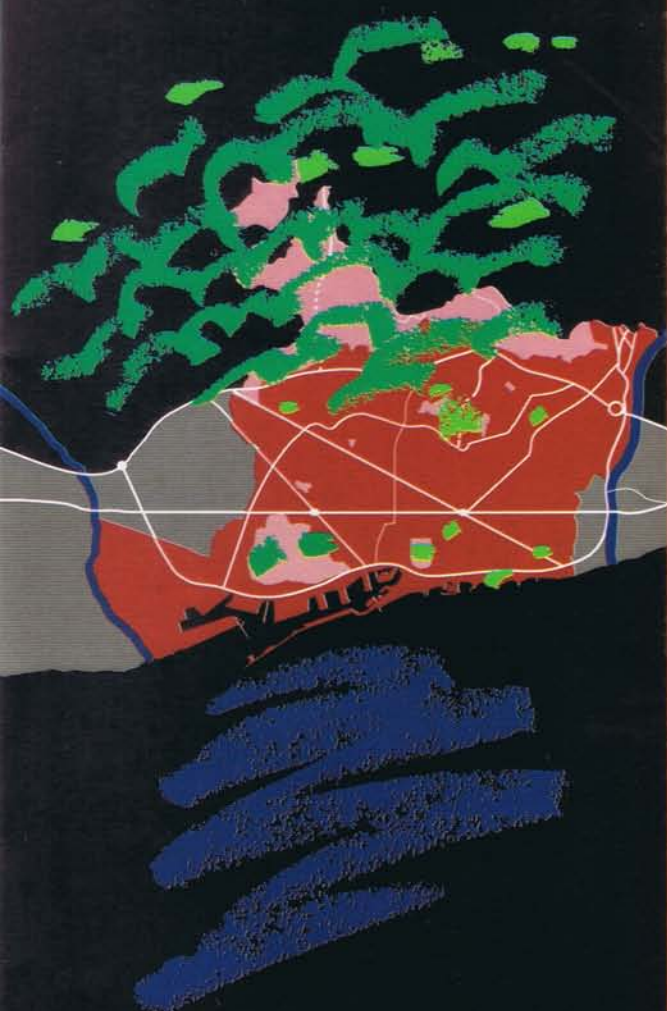

Itinerary 1

Itinerary 2

Itinerary 3

Itinerary 4

Itinerary 5

Itinerary 6

Itinerary 7

Ajuntament de Barcelona
Urban Projects 1981-1996

Deputy Mayors and Councilors:

Josep Miquel Abad, Mercè Sala, Jordi Parpal,
Josep Maria Serra i Martí, Lluís Armet, Joan Clos, Xavier Casas,
Antoni Santiburcio

Delegates and Coordinators:

Oriol Bohigas, Josep Maria Vegara, Manuel Tuñi,
Josep Maria Alibès

Directors:

José Antonio Acebillo, Rafael de Cáceres, Ignasi de Lecea,
Julio Laviña

Present team of technicians:

Josep Maria Llauradó, Josep Maria Aguilera, Elisabeth Aluja,
Manuel Buenaño, Ramon Cardona, Carles Casamor,
Juan Corominas, Jordi Farrando, María Dolores Febles,
Carlos Fuente, Marta Gabàs, Jaume Graells, Jordi Henrich,
Eva María Julián, José Manuel Llopis, Ramon Marquès,
Isidoro Martín, Antonio Montes, Modest Mor, Elpidi Pedreny,
Enric Pericas, Montserrat Periel, Julián Ríos, Miguel Royo,
Esteve Sitjà, Olga Tarrasó, José Manuel Vázquez

Technicians who have previously been on the team:

María Luisa Aguado, Andreu Arriola, Jaume Artigues,
Ramón Auset, Josep Barjuan, Pedro Barragán, Jaume Camps,
Pere Casajoana, Rosa Maria Clotet, Josep Lluís Delgado,
Paulí Ferrusola, Carme Fiol, Beth Galí, Santiago Gassó,
Leonardo Hereter, Cinto Hom, Josep Maria Julià, Joan de León,
Bernat Martorell, Judith Massana, Lluís Mestras, Juan Miras,
Diego Navarro, Estrella Ordóñez, José Paniello, Màrius Quintana,
Anna Ribas, Carme Ribas, Fernando Ruiz de la Casa,
Ramon Sanabria, Amadeu Saura, Bernardo de Sola, Miquel Roig,
Pepita Teixidor, Ignasi Udina, Pasqual Vidal, Enric Vintró

Edition:

June 1996
Ajuntament de Barcelona
Sector d'Urbanisme

Publishing Direction:

Olga Tarrasó, Ignasi de Lecea, Silvia Calavera

Graphic Design:

Ferran Cartes / Montse Plass

Photographs:

Josep Gri, Cb-Foto, F. Català-Roca

Map Base:

Pedro Monzo

Color Separation:

Brum, S.L.

Printed by:

Novatesa gràfiques, S.L.

Barcelona

Urban Spaces
1981-1996

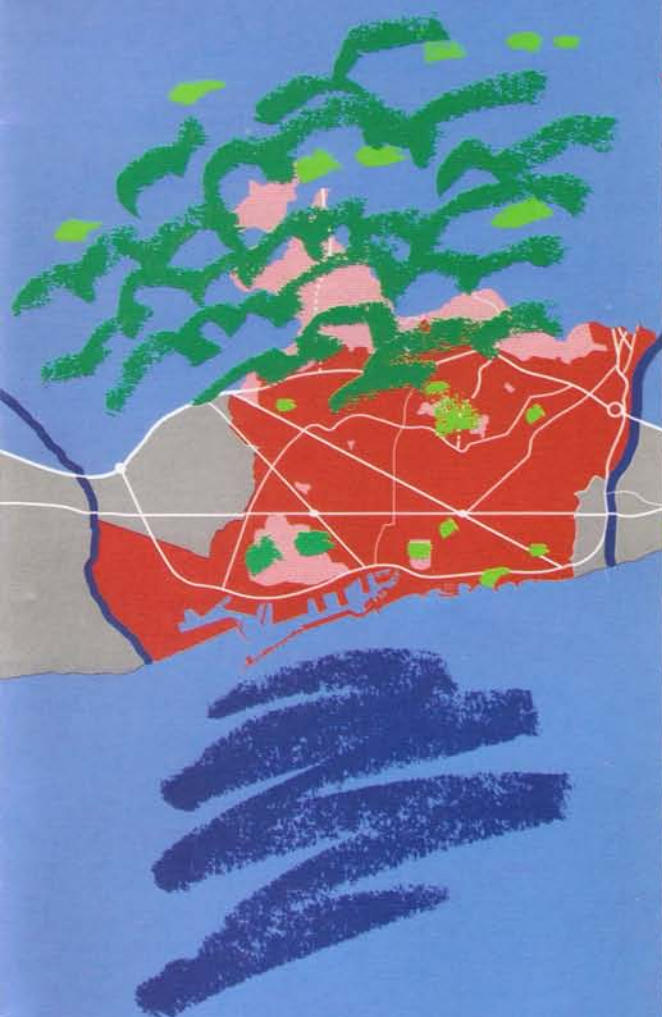

General plan. Situation of itineraries

Foreword

Description of itineraries 1, 2 and 3

Description of itineraries 4, 5 and 6

Description of itinerary 7. Index of spaces

Ajuntament



de Barcelona

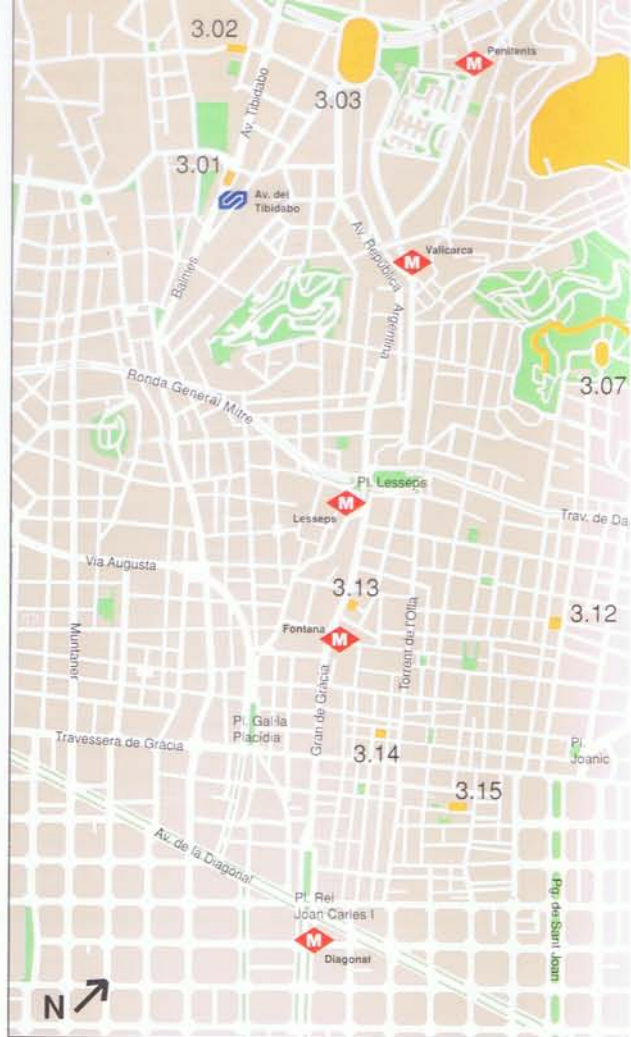

3.2



3.4



3.8



3.9

3.1
Plaça John F. Kennedy / 1988
M. L. Aguado, X. Corberó
 Avinguda Tibidabo

3.2
Pont Román Macaya / 1987
M. L. Aguado, J. M. Julià, J. Serratosa
 Avinguda Tibidabo

3.3
Plaça Alfons Carles Comín / 1992
V. Rahola
 Avinguda Tibidabo

3.4
Parc de la Creueta del Coll / 1986
J. Martorell, D. Mackay, E. Chillida,
E. Kelly
 Valcarca. L-3
Bus. 25 and 28

3.5
Plaça Salvador Allende / 1985
J. Farrando, M. Martí
Bus. 25 and 28

3.6
**Intervencions al Carmel, Calderón
de la Barca - Murtra** / 1995
E. Pericas, E. Ordóñez
Bus. 24 and 25

3.7
Intervencions al Park Güell / 1991-96
J. Farrando, E. Torres, J. A. Martínez
Lapeña, I. de Lecea, A. Ribas
 Valcarca. L-3

3.8
Escales al carrer Sales i Ferrer / 1985
J. Farrando
Bus. 39 and 74

3.9
Escales al carrer Gènova / 1994
A. Montes
Bus. 39 and 74

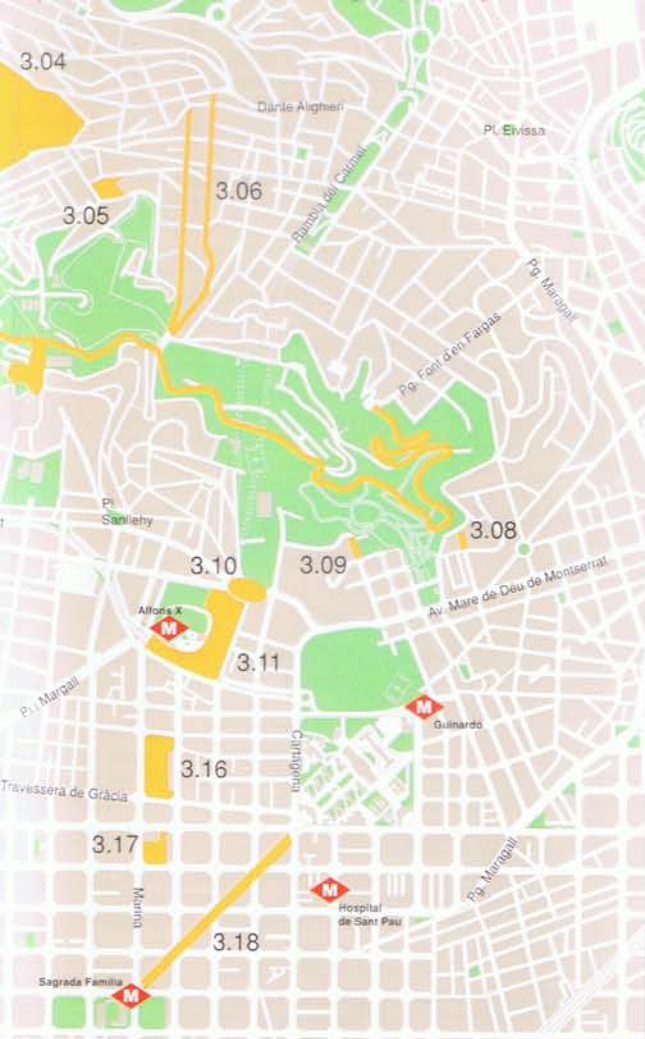

Itinerary 3

Itinerary 4

Itinerary 5

Itinerary 6

Itinerary 7



3.12



3.14



3.16



3.18

3.10
Plaça de la Font Castellana / 1992
 J. Farrando, Madola
 Alfons-X. L-4

3.11
Boca Sud del Túnel de la Rovira / 1987
 M. Quintana, B. Galí, Riera i Aragó
 Alfons-X. L-4

3.12
Plaça Rovira i Trias / 1990
 J. Graells, J. Camps
 Joanic. L-4

3.13
Plaça Trilla / 1984
 J. Bach, G. Mora
 Fontana. L-3

3.14
Plaça del Sol / 1985
 J. Bach, G. Mora
 J. Camps
 Fontana. L-3

3.15
Plaça del Poble Romani / 1993
 A. Montes
 Joanic. L-4

3.16
Jardí Príncep de Girona / 1995
 J. Farrando
 Alfons-X. L-4

3.17
Jardins de la Indústria / 1990
 M. Quintana
 Sagrada Família. L-5

3.18
Avinguda Gaudí / 1985
 M. Quintana
 A. Fenosa, P. Falqués
 Sagrada Família. L-5

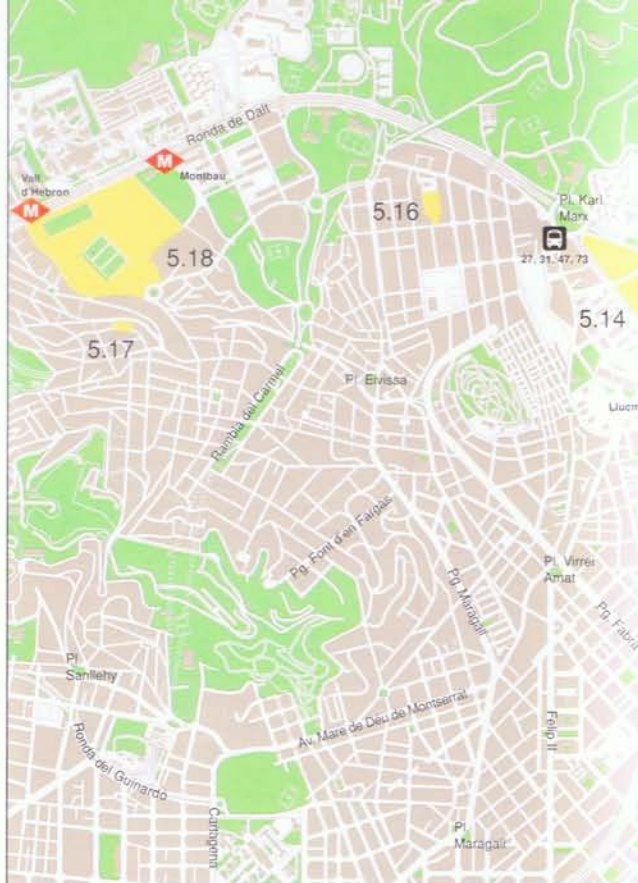

5.1

5.1 Parc and Nus de la Trinitat / 1993

M. Herce, J. M. Cámara,
J. R. de Clascà, J. M. Serrano,
X. Ruiwamba, E. Batlle, J. Roig

Trinitat Vella. L-1



5.5

5.2 Pont del Potosí / 1992

J. Arenas

Bus. 42

5.3 Plaça de la Modernitat / 1992

C. Santeliu, I. Santeliu, E. Valencoso,
A. Espejo, B. Martorell

Trinitat Vella. L-1



5.5

5.4 Plaça de la Trinitat Vella / 1992

A. Montes

Trinitat Vella. L-1

5.5 Escales mecàniques a Ciutat Meridiana / 1994

D. Febles

Bus. 62



5.8

5.6 Avinguda Rio de Janeiro / 1988

P. Bardají, C. Teixidor, A. Roqué

Torres i Bages. L-1

5.7 Eix Francesc Layret - Àngel Pestaña / 1991

E. Pericas, J. Plensa, E. Pladevall

Roquetes. L-4

5.8 Plaça Lluçmajor / 1990

P. Barragán, B. de Sola, A. Viaplana,
H. Piñón, J. Viladomat

Lluçmajor. L-4

5.9 Via Júlia / 1986

B. de Sola, J. M. Julià, S. Aguilar,
A. Rosselló

Roquetes. L-4

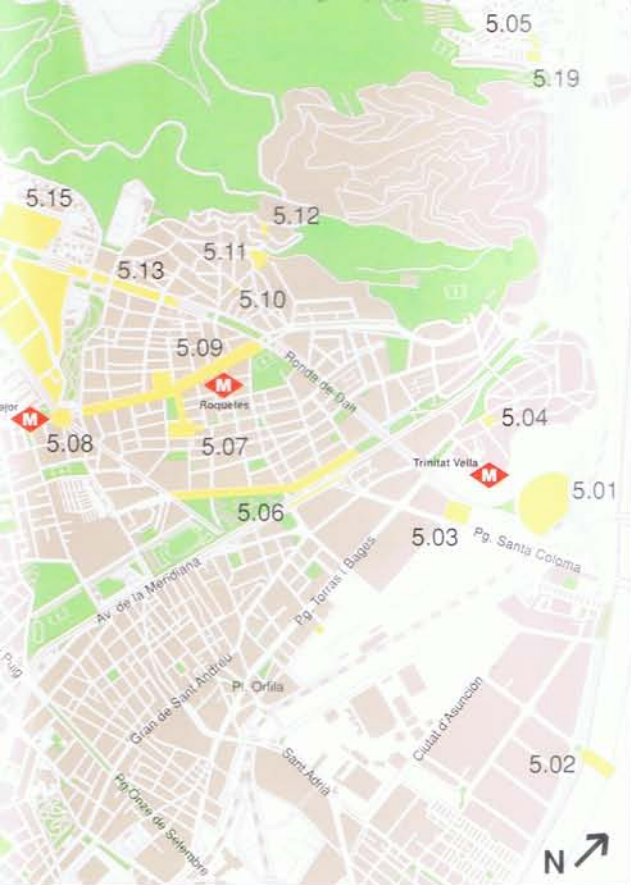

5.12

5.10
Plaça de Les Roquetes / 1996
J. Ll. Delgado
Bus. 32 and 27

5.11
Plaça Cenicero a Roquetes / 1995
M. Gabàs
 Roquetes. L-4
Bus. 32



5.15

5.12
Escales Llobera - Rodrigo Caro / 1986
J. Ll. Delgado
Bus. 32 and 27

5.13
Ronda de Dalt / 1992
P. Nobell, B. de Sola, J. Torrella
Bus. 27, 31, 47 and 73



5.16

5.14
Polígon Guineueta / 1995
E. Pericas, C. Casamor, C. Fuente
 Llucmajor. L-4

5.15
Parc Canyelles / 1996
C. Casamor, C. Hom
Bus. 27, 31, 47 and 73

5.16
Jardins de la Unitat / 1989
J. Farrando
 Tibidabo
Bus. 73 and 85



5.18

5.17
Jardins Santa Rosalia 1987
M. Rubert, O. Clos
 Penitents. L-3

5.18
Parc de la Vall d'Hebron 1992
E. Bru, C. Oldenburg, S. Solano,
E. Serra
 Montbau. L-4

5.19
Plaça Roja de Ciutat Meridiana 1995
R. Casanovas
Bus. 62