

TIENDA DE JOYERÍA ROVIRALTA

AUTORES: Conrado Carrasco, Carlos Tejada.
CLIENTE: Roviralta Joyeros S.C.P.
LOCALIZACIÓN: Pza. Cap de la Vila 1. Sitges.
PROYECTO: 2002.
OBRA: 2003.

La idea de proyecto es liberar el espacio central del local situando la exposición de joyas en todo el perímetro del mismo. El proyecto se desarrolla a partir de las siguientes bases:

- 1. Nuevo emplazamiento de la escalera de vecinos del edificio.** La escalera es de chapa cortén doblada que sale hasta el exterior recogiendo el rótulo.
- 2. Limpiar todo el local.** Derribo de tabiques y el pavimento se rebaja hasta la cota de la calle y se reviste de pizarra negra.
- 3. Emplazar la zona de despacho y lavabos en el fondo del local.**
- 4. Situar la zona de exposición en el perímetro del local,** con armarios-exposición-almacén-lámpara de cedro frisé que termina como mostrador de atención al público en la zona de entrada. Un tabique de cartón yeso curvo contiene un espejo-puerta-almacén de instalaciones y unas hornacinas de exposición.
- 5.- Crear el máximo espacio de exposición en fachada** practicando una abertura con chapa cortén en la fachada de mampostería del edificio.

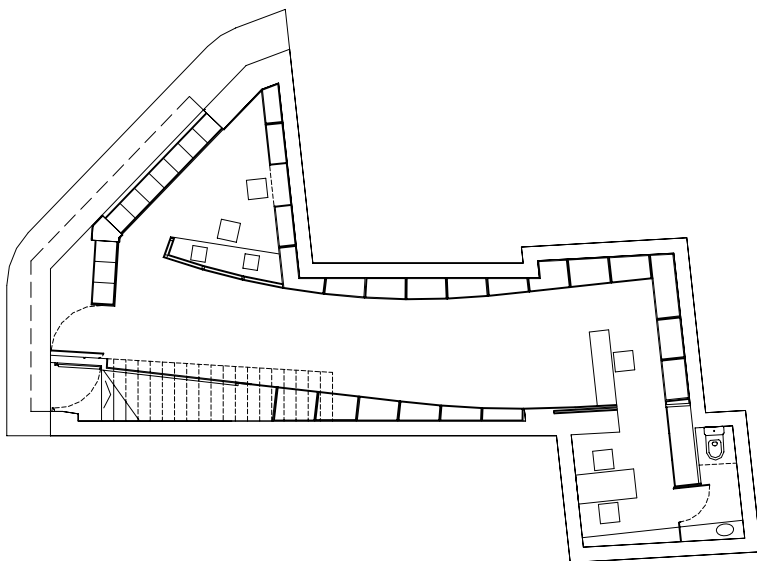
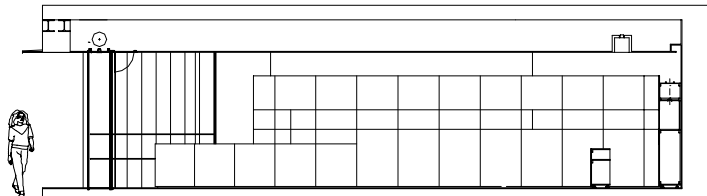

Planta y sección longitudinal

